

**PLANTA ARQUITECTÓNICA**  
MÓDULO C "4 AULAS Y ADMINISTRACIÓN" ESC. 1:75

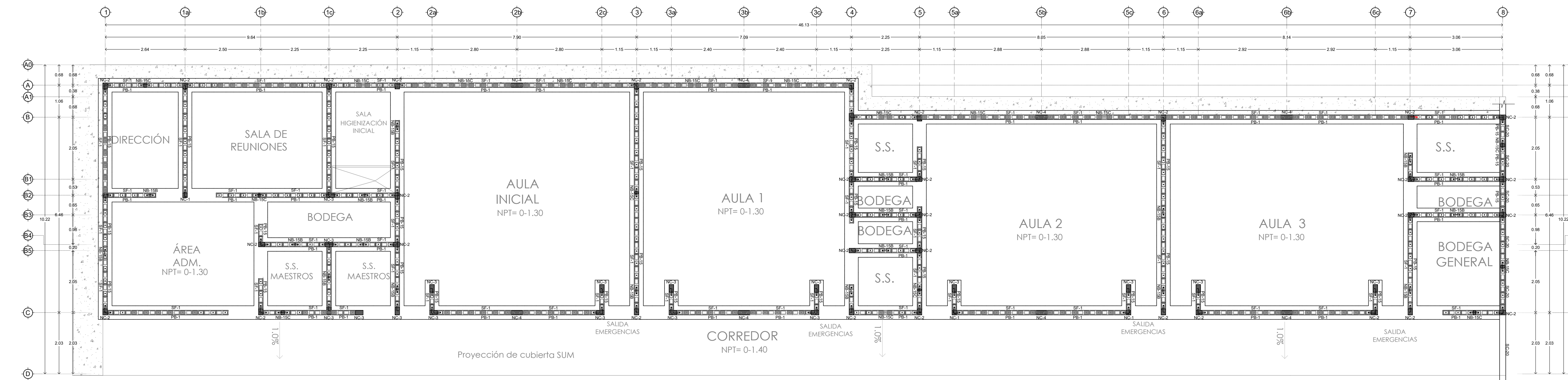

**PLANTA DE FUNDACIONES Y PAREDES**  
MÓDULO C "4 AULAS Y ADMINISTRACIÓN" ESC. 1:75

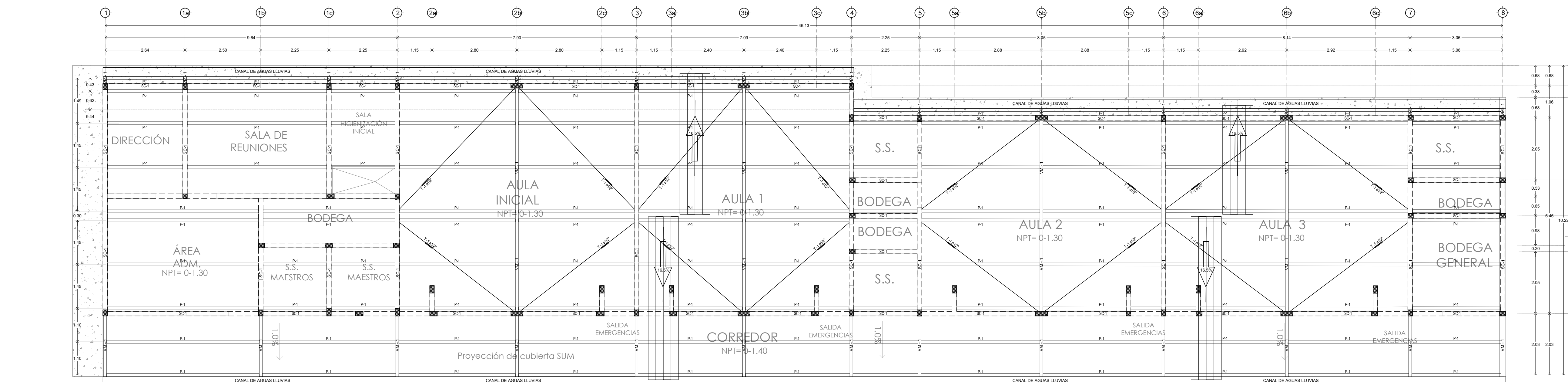

**PLANTA ESTRUCTURAL DE TECHOS**  
ESC. 1:75 MÓDULO C "4 AULAS Y ADMINISTRACIÓN"

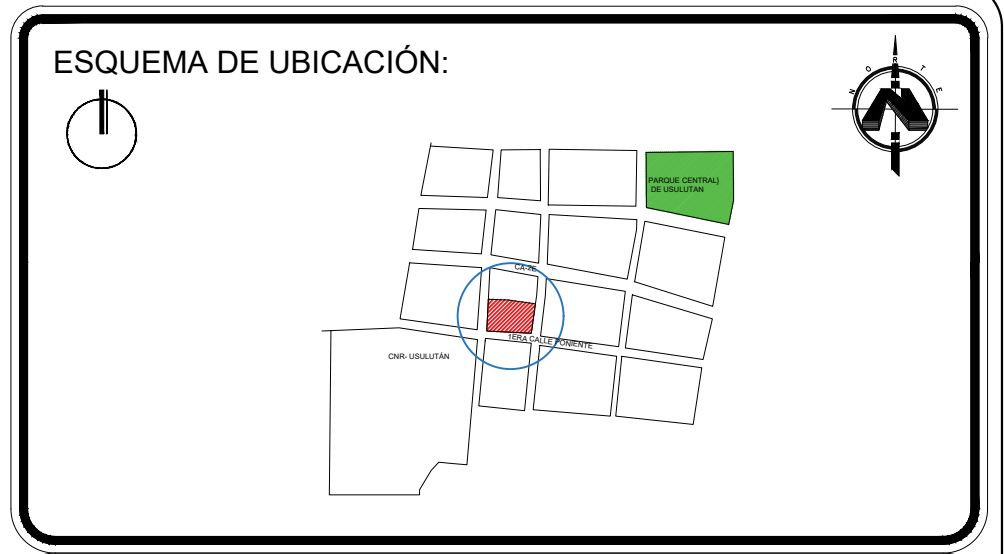

PRESENTA:

GOBIERNO DE EL SALVADOR  
MINISTERIO DE EDUCACIÓN  
CIENCIA Y TECNOLOGÍA

ALAMEDA JUAN PABLO II Y CALLE GUADALUPE  
EDIFICIO A, SAN SALVADOR, EL SALVADOR.

ESPECIALIDAD: EDUCACIÓN PARVULARIA ESCUELA DE EDUCACIÓN PARVULARIA  
BARRIO EL BARRIO EL CALVARIO

CÓDIGO: INFRAESTRUCTURA 12749

UBICACIÓN: 3RA CALLE PTE, ENTRE 3RA AVENIDA SUR Y 1RA AVENIDA SUR, USulután

PROYECTO: CRECER Y APRENDER JUNTOS: DESARROLLO INTEGRAL DE LA PRIMERA INFANCIA EN EL SALVADOR

FINANCIAMIENTO: CONTRATO DE PRESTAMO BIRF-9067-SV

CONTENIDO: MÓDULO C (CUATRO AULAS, ADMINISTRACIÓN, TECHO A DOS AGUAS, UN NIVEL)  
PLANTA ARQUITECTÓNICA, PLANTA DE FUNDACIONES Y PAREDES, PLANTA ESTRUCTURAL DE TECHOS.

DISEÑO ARQUITECTÓNICO: DISEÑO ESTRUCTURAL:

DISEÑO HIDRÁULICO: DISEÑO ELÉCTRICO:

ÁREA DE TERRENO:	1410.80m <sup>2</sup>	ÁREA DE CONSTRUCCIÓN:	1330.68m <sup>2</sup>
ÁREA VERDE:	80.12m <sup>2</sup>	ÁREA DE REHABILITACIÓN:	-
CÓDIGO:	EST-08	CORRELATIVO:	23/42
ESCALA:	INDICADAS	FECHA:	MARZO 2026

SELLOS: